

CENTRE DE LOISIRS DE LA BERGUE

ETE 2026

DU 6 JUILLET AU 31 AOUT

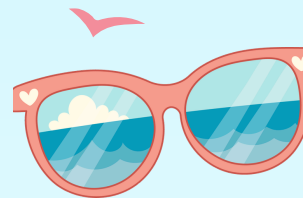

Ouverture des inscriptions:

Habitants d'Annemasse agglo :

Lundi 4 mai 2026

Habitants des autres communes : 1er juin

(Dans la limite des places disponibles)



422 route de Thonon

74380 Cranves-Sales

04.50.39.30.37

labergue74@gmail.com

www.labergue.fr

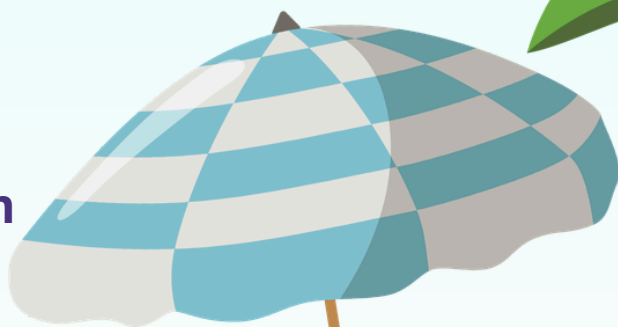

Modalités d'inscription

Nouveau site d'inscription

Lien : <https://fol74.portail-defi.net/>

Pour inscrire votre enfant au Centre de La Bergue, vous devez vous connecter au nouveau site d'inscription et créer votre espace personnel.

Début des inscriptions : Lundi 02 mai 2026

La création d'un compte est obligatoire avant toute demande d'inscription.

Important : L'utilisation d'un smartphone ou d'une tablette est déconseillée. Merci de privilégier un ordinateur pour éviter tout problème.

Procédure d'inscription

L'inscription se déroule en 4 étapes :

1. Création de votre espace famille → Validation par nos services
2. Ajout des documents nécessaires → Validation par nos services
3. Saisie des demandes d'inscription via le logiciel → Validation par nos services
4. Paiement de la facture

Pour retrouver toutes les étapes, veuillez consulter la notice d'inscription en page suivante.

Facturation

La facture vous sera envoyée par email et sera également disponible sur votre espace famille dès validation de vos réservations. Le règlement total du séjour doit être effectué dans un délai de 7 jours ouvrés après confirmation.

Attention : Les séjours réservés mais non réglés (sans information préalable au centre) entraîneront la suppression des réservations et la désactivation du compte internet pendant un an.

Horaires du secrétariat

En dehors des vacances scolaires

- Lundi de 14h à 17h
- Mercredi de 8h30-12h et 14h30-17h30
- Jeudi et vendredi de 8h30 à 12h

Pendant les vacances scolaires

- Du lundi au vendredi de 8h30-12h et de 14h30 à 17h30

Arrivée et départ

Votre enfant pourra être déposé et récupéré soit :

- directement au centre entre 7h et 9h30 le matin et entre 16h30 et 19h le soir
- au car (voir les arrêts et horaires ci-dessous)

Les enfants inscrits au car devront impérativement être au même arrêt matin et soir pour toute la semaine. Il ne sera pas possible de déposer ou de récupérer votre enfant directement au centre.

| Arrêts de car | Matin | Soir |
|--------------------------------------------------------------------------|-------|-------|
| ETREMBIERES - Devant le groupe scolaire J.J Rousseau au Pas de l'Echelle | 8h10 | 18h20 |
| GAILLARD - Devant l'Eglise - Rue de la Libération | 8h20 | 18h10 |
| AMBILLY PAIX - Arrêt de bus TAC "La Paix" en face du stade | 8h30 | 18h00 |
| CENTRE ANNEMASSE - Devant le collège M. Servet - Rue Alfred Bastin | 8h45 | 17h45 |
| HUTINS - Ecole des Hutins - Arrêt de bus TAC "Annexion" | 8h55 | 17h35 |
| LIVRON - Pharmacie de Livron - Arrêt de bus TAC "Charcot" | 9h05 | 17h25 |
| CAMILLE CLAUDEL - Devant l'école Camille Claudel - Rue de Romagny | 9h15 | 17h15 |
| VILLE LA GRAND - Arrêt TAC "Collège P. Langevin" - Rue de la Pottière | 9h25 | 17h05 |
| VETRAZ MONTHOUX - Arrêt TAC "Chef-Lieu" - Face au parking des Places | 8h45 | 17h05 |
| CRANVES-SALES - Devant le collège Paul Emile Victor | 8h10 | 16h45 |
| SAINT-CERGUES - Parking du Casino Shop | 8h25 | 17h35 |
| MACHILLY - Arrêt de car à côté de la Gare - Route des Voirons | 8h35 | 17h25 |
| JUVIGNY - Place devant l'Eglise | 8h50 | 17h10 |
| LUCINGES - Place des Anciennes Granges | 9h05 | 16h50 |
| BONNE - Devant la Poste | 9h15 | 16h40 |

Activités

Répartition des enfants par groupe :

Maternelles : nés entre 2023 et 2021
(Avoir 3 ans révolus au moment du séjour)

Poussins : nés en 2020

Petits : nés en 2019

Moyens : nés en 2018 et 2017

Grands : nés en 2016 et 2015

Préados : nés entre 2014 et 2012

En fonction des conditions météorologiques et de leur âge, les enfants pourront profiter des PISCINES et participer à des GRANDS JEUX, des ACTIVITES MANUELLES, SPORTIVES, CULINAIRES et CULTURELLES.

VEILLEES (sur inscription / nombre de places limité) :

Pour les Maternelles, Poussins, Petits et Moyens

Les enfants passent la nuit du mercredi au jeudi sous les tipis du centre (ou au dortoir en cas de mauvais temps)

Attention: L'inscription à la semaine de centre de loisirs est obligatoire.

CAMPS (sur inscription / nombre de places limité) :

Pour les Grands et Pré-ados

Camping sous tente durant 5 ou 10 jours
selon la proposition.

IMPORTANT : Les camps sont limités à 2 semaines consécutives par enfant.

Activités



Programme des Camps :

Du 6 au 10 juillet - Koh Lanta - Passy

Camp regroupant des enfants de 4 centres de loisirs : La Bergue, Collonges sous Salève, Saint-Jeoire et Thônes.

Les enfants planteront leurs tentes au camping de Passy.

Au programme : épreuves sportives et stratégiques, jeux d'aventures et de réflexion, jeux nautiques. (test d'aisance aquatique obligatoire)

Du 13 au 24 juillet (14/07 inclus) - Escapade dans l'Allier (03)

Les enfants auront le plaisir de s'expatrier dans un autre département et de découvrir sa géographie, ses activités et ses spécificités.

Au programme : Sports d'eaux vives, Intervention ONF dans la forêt des Colettes, grands jeux... (test d'aisance aquatique obligatoire)

Du 27 au 31 juillet/ Du 03 au 07 août / Du 10 au 14 août -Base de loisirs de Lescheraines

Les enfants planteront leurs tentes au camping de l'Île du Chéran.

Au programme : balades, accrobranche, grands jeux, Wibit, paddle (test d'aisance aquatique obligatoire)

Du 17 au 21 août/ Du 24 au 28 août Camping de Passy

Les enfants planteront leurs tentes au camping de Passy.

Au programme : accrobranche, baignade, grands jeux, marche à pied. (test d'aisance aquatique obligatoire)

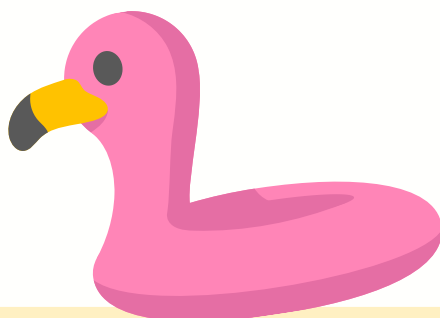

Tarifs 2026

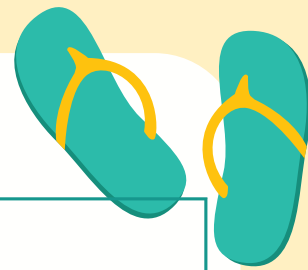

| Quotient familial | Résidents Annemasse Agglo* | | | |
|-----------------------|----------------------------|------------------------|-------------------------|--------------------------------------------|
| | Semaine 5 jours | Semaine 4 jours *** | 1 journée 31/08/2026 | Camps Du 13 au 24 juillet (12 jours) |
| Entre 0 et 800 €** | 61,50 € | 49,20€ | 12,30€ | 147.60€ |
| Entre 801 et 1200 €** | 70,50 € | 56,40€ | 14,10€ | 169.20€ |
| Entre 1201 et 1600 € | 89,50 € | 71,60€ | 17,90€ | 214,80€ |
| Entre 1601 et 2000 € | 106,00 € | 84,80€ | 21.20€ | 254,40€ |
| Entre 2001 et 2500 € | 124,50 € | 99,60€ | 24,90€ | 298,80€ |
| Entre 2501 et 3000 € | 143,00 € | 114,40€ | 28,60€ | 343,20€ |
| Entre 3001 et 3500 € | 160,50 € | 128,40€ | 32,10€ | 385,20€ |
| Entre 3501 et 4000 € | 180,50 € | 144,40€ | 36,10€ | 433,20€ |
| Entre 4001 et 4500 € | 199,50 € | 159,60€ | 39,90€ | 478,80€ |
| Sup. ou égal à 4501 € | 219,50 € | 175,60€ | 43,90€ | 526,80€ |

****Possibilité de déduire les Bons CAF pour les familles qui en bénéficient.**

***** L'inscription pour 4 jours concerne uniquement la semaine du 13 au 17 juillet
SANS le 14 juillet**

*Annemasse, Ambilly,
Etrembières, Vétraz-
Monthoux, Ville-La-Grand,
Gaillard, Bonne, Lucinges,
Cranves-Sales, Juvigny,
Saint-Cergues, Machilly

Frais de dossier
(à régler à chaque première
inscription de l'année civile)
1 enfant : 19,35 €
2 enfants : 26,60 €
3 enfants et + : 31.30 €

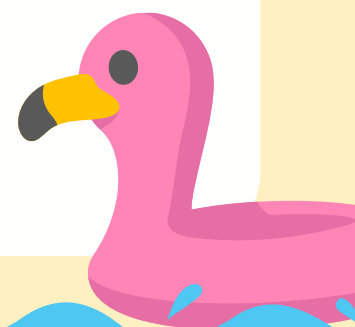

Tarifs 2026

| Quotient familial | Résidents hors Annemasse Agglo | | | |
|----------------------|--------------------------------|--------------------|----------------------|--------------------------------------|
| | Semaine 5 jours | Semaine 4 jours ** | 1 journée 31/08/2026 | Camps Du 13 au 24 juillet (12 jours) |
| Entre 0 et 800 €* | 159,50€ | 127,60 € | 31,90€ | 382,80€ |
| Entre 801 et 1200 €* | 170,00€ | 136,00 € | 34,00€ | 408€ |
| Entre 1201 et 1600 € | 185,00 € | 148,00 € | 37,00€ | 444€ |
| Entre 1601 et 2000 € | 198,00 € | 158,40 € | 39,60€ | 475,20€ |
| Entre 2001 et 2500 € | 213,50 € | 170,80 € | 42,70€ | 512,40€ |
| Entre 2501 et 3000 € | 226,50 € | 181,20 € | 45,30€ | 543,60€ |
| Entre 3001 et 3500 € | 249,50 € | 199,60 € | 49,90€ | 598,80€ |
| Entre 3501 et 4000 € | 268,00 € | 214,40 € | 53,60€ | 643,20€ |
| Entre 4001 et 4500 € | 288,50 € | 230,80 € | 57,70€ | 692,40€ |
| Sup. ou égal à 4501 | 309,50 € | 247,60 € | 61,90€ | 742,80€ |

***Possibilité de déduire les Bons CAF pour les familles qui en bénéficient.**

**** L'inscription pour 4 jours concerne uniquement la semaine du 13 au 17 juillet 2026 SANS le 14 juillet**

Frais de dossier
(à régler à chaque première inscription de l'année civile)

1 enfant : 19,35 €

2 enfants : 26,60 €

3 enfants et + : 31,30 €

